



NYHEDSBREV

Uge 21

Den 20. maj 2020

Sikke en dag begynder til 3. klasse havde

Kirkebyvad fugletårn

Ved fugletårnet blev der fortalt om genetablering af Filsø, og hvordan det har påvirket dyrelivet efterfølgende: flere ynglende vadefugle, nye fuglearter er kommet til (havørn, trane) og selvfølgelig kolonierne af hættemåger. Vi fortæller om forskellen på standfugle og trækfugle - og at Filsø ligger langs trækfuglenes vestkyst-rute. Vi mødte en naturfotograf bevæbnet med det bedste udstyr. Han havde både set havørne og traner. Så heldige var vi ikke. Vi vil øve os i at gå lidt mere stille en anden gang.

Kirkegården

På kirkegården så vi en mindesten til minde om den lokale landskabskunstner Christen Lyngbo.

Strækningen Jylland rundt Stausø - Søndervig

Fortællingen var fyldt af beskrivelser af tangodden - hvad det er for en fisk. Om Vesterhav, forstrand, hvid klit, gråklitsamfund og flade strandenge. Hvordan klitter kan vandre, og hvad der forhindrer dem i det. Om den invasive 'Rynket Rose' aka hybenrosen, og hvorfor den i disse år bekæmpes.

Om fjorden og slusen ved Hvide Sande der sikrer en stabil vandstand. Om sømærket Haurvig Båke. Og selvfølgelig om den fede cykelsti der langs hele fjorden - ja faktisk rundt om. Den er en tur værd.

Nyt fra 6.-9. klasse

Vi er glade for at se jeres børn igen, og de er glade for at se hinanden igen. Det er svært for teenagere ikke at kramme eller tumle med hinanden. Svært at forstå og navigere i de retningslinjer vi har for at undgå kontaktsmitte. Hvad må man? Og hvad må man ikke? Hvornår skal der sprittes af og vaskes hænder? Der er mange nye rutiner og regler vi skal vænne os til. For nogle kan det være at forstå, hvorfor det er så vigtigt. Vi håber der med tiden falder ro på, når det hele bliver rutine.

I nogle tilfælde er det stadig sådan, at eleverne skal samarbejde over video-chat i Teams. Der er elever der skal arbejde hjemmefra, og nogle gange kan vi ikke placere eleverne i samme lokale, selvom de arbejder i gruppe sammen. Det er derfor meget vigtigt, at eleverne har høretelefoner med.

Mandag var våd. Der var mange elever der fik våde sko og strømper, fordi de havde sneakers på, der ikke egnede sig til vejret. Nogle fik også vådt tøj, fordi de ikke havde passende overtøj med. Vi er ude selvom det regner.

Vi har delt plastikkrus ud til dem der har glemt drikkedunke. De må ikke drikke direkte af fontænerne eller af andres drikkedunke. Vi vil gerne bede jer om, at I husker at sende dem i skole med en drikkedunk.

Det sker i de timerne i 6.- 9. klasse. Hjælp børnene til at huske deadlines

8.9. dansk med Lykke: I denne uge er der deadline for synopsis. De skal fremlægge deres opgaver for mig i næste uge.

...

NÆRVÆR | FAGLIGHED | UDVIKLING | UDFORDRINGER | FÆLLESSKAB

www.blaabjergfriskole.dk · skolen@bfri.dk · Telefon 7525 6604



NYHEDSBREV

Uge 21

Den 20. maj 2020

7.8.9. kulturfag med Lykke: I denne uge er der deadline for synopsis. De skal fremlægge deres opgaver for mig i næste uge.

6.7.8. tysk med Lykke: Eleverne arbejder fortsat i forskelligt tempo med temaet "Ekstrem Sport" og nogle med temaet "Ich", og nogle med mindre og nemmere emner.

6.kristendom og historie med Lykke: I kristendom arbejder vi med Kirkeåret. I historie arbejder vi med vikingetiden.

6.7. dansk og engelsk med Martin: Vi arbejder med ugeskema. Vi er i gang med af afslutte emnet omkring noveller.

8.9. engelsk med Martin: Vi arbejder med Food: Secrets of the Superbrands. Det er stadigvæk under emnet Being Young.

6.7. matematik: Vi er i gang med et ugeskema hvor der er en variation af opgaver, som de skal nå igennem. De skal f.eks. øve tabeller på gangetabellen, lave opgaver på matematikfessor og arbejde med kopiark.

8.9. matematik: Vi skal have gennemført de fremlæggelser af deres deloplæg i matematik, og mens nogen fremlægger, arbejder de andre med færdighedsregning på matematikfessor.

7.8.9 Naturfag: Vi har været i gang med at kigge på sten i Danmark og lave informationskort om disse sten.

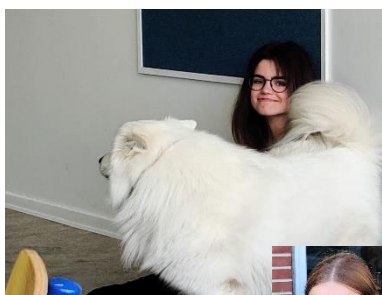

...

NÆRVÆR | FAGLIGHED | UDVIKLING | UDFORDRINGER | FÆLLESSKAB

www.blaabjergfriskole.dk · skolen@bfri.dk · Telefon 7525 6604



NYHEDSBREV

Uge 21

Den 20. maj 2020

Pasningsbehov i sommerferien i børnehave og/eller SFO

Selvom mange ting er anderledes, kommer vi heldigvis ikke uden om en sommerferie. Vi har lukket i uge 29 og 30. I skal skrive jeres behov for pasning på yammer for ugerne 27., 28., 31. og 32. Svar I det spørgsmål vi stiller på Yammer (så svarene kommer til at ligge samlet). Senest 1. juni har vi brug for jeres tilkendegivelser samt tid på dagene. Vi planlægger dagene efter jer, så vær gerne præcis med ønskerne. Så vil vi se, hvad der kan lade sig gøre. Skriv kun de tider på, I ved der er nødvendige. I må ikke forvente normale åbningstider, det er stadig nødpasning, men vi vil gøre vores bedste.

God Kristi himmelfart og weekend!

Med venlig hilsen

Personalet ved Blåbjerg Friskole og Naturbørnehave

Kalender

21. - 24. maj	Kr. himmelfartsferie
30. maj - 1. juni	Pinseferie
23. juni	Træf
24. juni	Idrætsdag for alle
25. juni	Naturdag for beg.- 6. klasse. Rengøring 7.- 9. klasser
26. juni	Sidste skoledag
27. juni	Træf
27. juni - 11. august	Sommerferie

Kalender for skoleåret og feriekalendere kan ses under "DET SKER" på www.blaabjergfriskole.dk

...

NÆRVÆR | FAGLIGHED | UDVIKLING | UDFORDRINGER | FÆLLESSKAB

www.blaabjergfriskole.dk · skolen@bfri.dk · Telefon 7525 6604



NYHEDSBREV

Uge 21

Den 20. maj 2020

Sundhedsstyrelsens retningslinjer ved sygdom

Hvornår må børn komme i børnehave eller skole?

Børn må komme i skole og børnehave når de ikke har symptomer på sygdom. Det betyder, at hvis man har symptomer på sygdom, skal man blive hjemme, indtil man er rask. Regeringen har truffet beslutning om, at børn der bor i husstand med en person påvist med COVID-19 ikke skal komme i skole eller børnehave. I forhold til COVID-19 betragtes man som rask, når der er gået 48 timer, efter symptomerne er ophørt. Herefter må man komme i skole igen.

Hvornår er man syg?

Man vurderes som syg, når der er symptomer på sygdom, også ved milde symptomer på sygdom. Det betyder, at man ved symptomer på sygdom skal blive hjemme fra børnehave eller skole.

Ved sygdom opstået i børnehave eller skole

Hvis et barn får symptomer på sygdom, mens de er i børnehave eller skole, skal de hurtigst muligt tage hjem og blive der, indtil 48 timer efter de har haft sidste symptomer. Hvis en person, der har været i børnehave eller skole, konstateres smittet med COVID-19, skal børnehave eller skoles informeres om det, med henblik på at de personer, den pågældende har været i nær kontakt med, informeres. Nære kontakter skal efterfølgende være særligt opmærksomme på sygdomstegn og i endnu højere grad følge de generelle råd om god hygiejne, men de må som udgangspunkt gerne møde op i børnehave eller skolen.

Hvis en i husstanden er påvist med COVID-19

Det anbefales, at personer med påvist COVID-19 i så høj grad som muligt isolerer sig i hjemmet væk fra andre i husstanden og ikke har fysisk kontakt med personer i hjemmet, jf. generelle råd til dig, der har tegn på sygdom.

Personer, der forlader husstanden, skal vaske hænder lige inden hjemmet forlades. Regeringen har ud fra et forsigtighedsprincip truffet den beslutning, at børn, der bor i husstand med en person, der er påvist med COVID-19, ikke skal komme i børnehave eller skole.

...

NÆRVÆR | FAGLIGHED | UDVIKLING | UDFORDRINGER | FÆLLESSKAB

www.blaabjergfriskole.dk · skolen@bfri.dk · Telefon 7525 6604